Product show

Nome do produto: Folha de telhado transparente para PC, telhas transparentes
Aplicação: Casas verdes, claraboias e assim por diante
Cor: branco transparente, azul, verde
Comprimento: personalizado
Espessura: 1 mm, 1,2 mm, 1,5 mm, 2,0 mm
Largura total: 920 mm
Largura efetiva: 840 mm
Espaçamento da terça: 700 ~ 800 mm
Superfície: superfície lisa
Matéria-prima: PC chamado Bayer

Carrying capacity

Flame retardant

Not Conduct Electricity

Corrosion Resistance

White

Green

Blue

Yellow

More Types

1130 corrugaetd sheets

1130 trapezoidal sheets

900 high wave

980 high wave

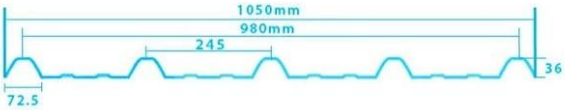

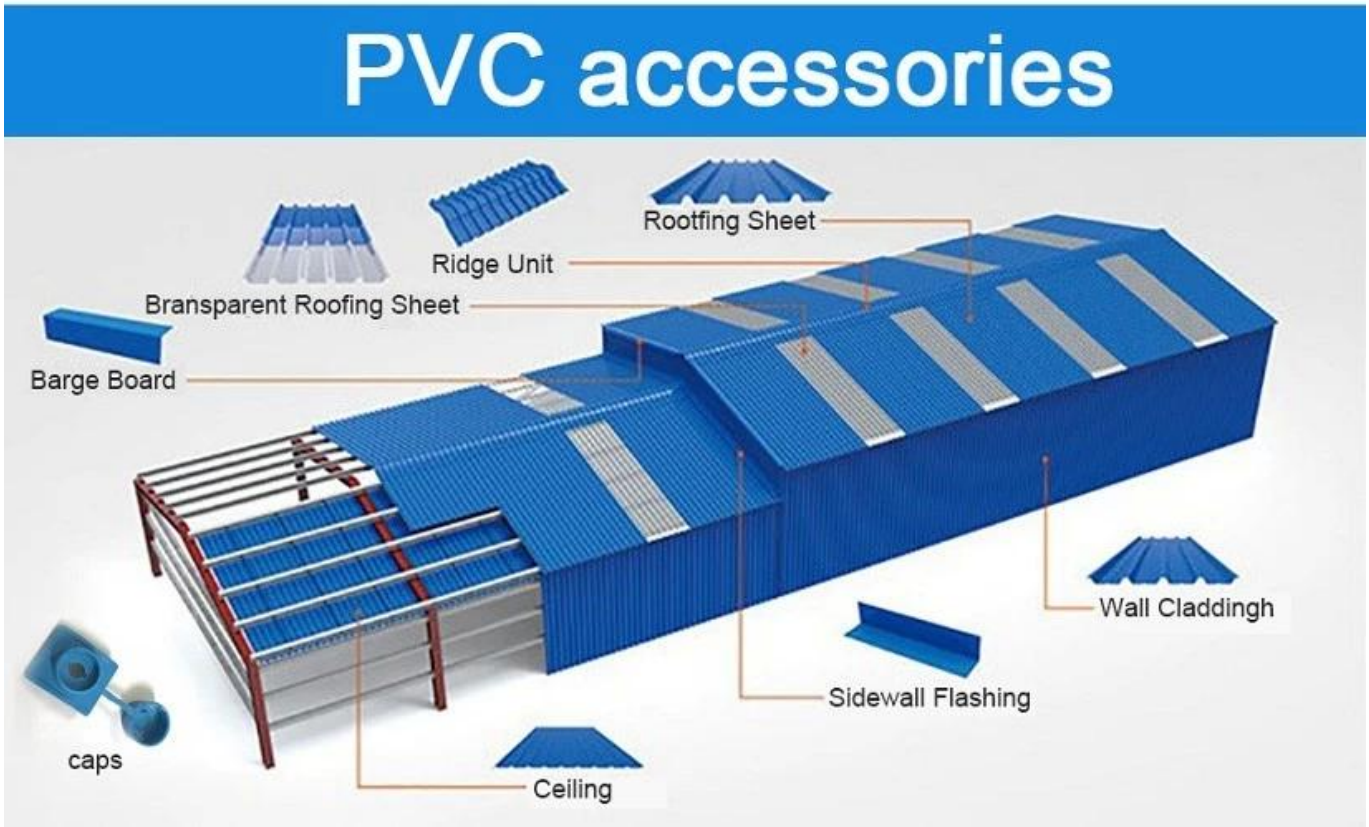

ZXC New Material Technology Co., Ltd. Nossos produtos incluem folhas de PVC, telha de resina sintética ASA, telhas de FRP, calha, telhas de upvc, etc. Com base nos detalhes do tamanho do estoque, podemos acelerar o tempo de entrega. Bem-vindo Entre em contato conosco Personalizado.

Our Factory

Engineering case

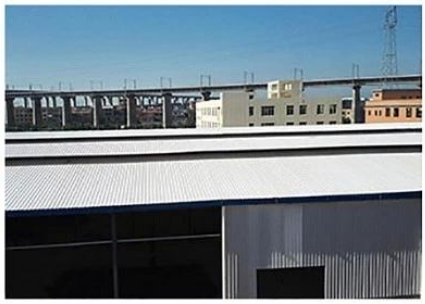

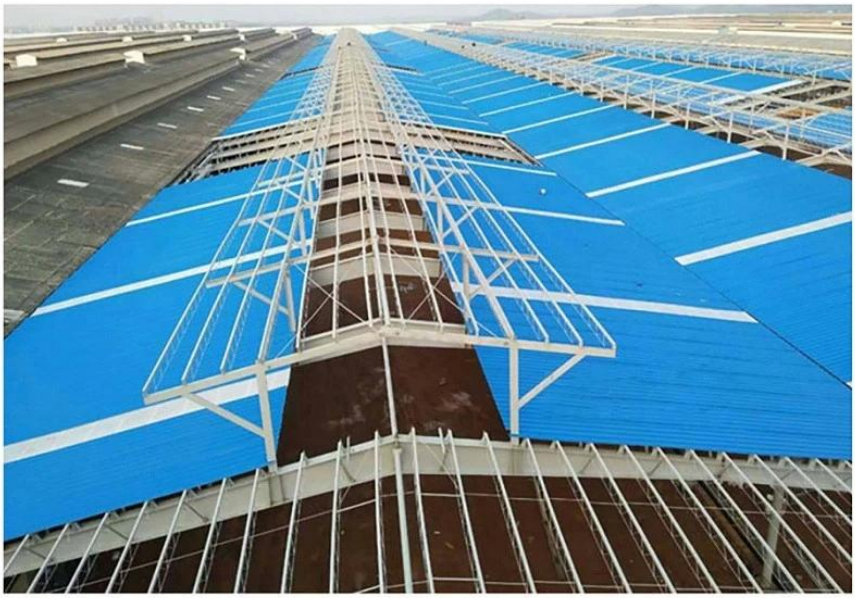

Certificate

Exhibition

Packaging

FAQ

***Você é fabricante ou comerciante?**
*Sim, somos fabricantes reais, há muitas fotos na introdução de nossa empresa. Se você precisar de outro produto especial, faremos o nosso melhor para ajudá-lo, para que possamos construir um relacionamento comercial de longo prazo.

***Posso encomendar o produto com o perfil que desejo?**
*Claro que pode, também produziremos os produtos de acordo com suas solicitações detalhadas.

***Você pode colocar a marca da minha empresa em seus produtos?**
*Sim, aceitamos serviço OEM e ODM. Mas precisamos de algumas informações sobre sua empresa.

***Como instalar a telha?**
*Entre em contato com nossa equipe de atendimento, temos vídeo de instalação para você.

***Você pode fornecer amostras para eu abrir o mercado e testar a qualidade?**
*Sim, podemos. Podemos fornecer amostras grátis para você.
***Você poderia pagar o custo de envio?**
Entre em contato com nossa equipe de atendimento.

***Qual é o seu termo comercial?**
* Pagamento: T/T 30% adiantado, saldo antes do envio.
? Prazo de produção: Dentro de 7 dias úteis após o depósito de 30%
? Porto de embarque FOB: Foshan, Guangzhou, Shenzhen