

## Product show

ZXC Gaya Sepanyol **Jubin Bumbung Resin Sintetik ASA** Borong, dengan jaminan 50 tahun Warna termasuk Jingga / Merah / Kelabu / Biru Langit / Hijau Tua





Nama Produk	Jubin Bumbung ASA Gaya Sepanyol
Jenama	ZXC
Tempat asal	Bandar Foshan, wilayah Guangdong, China(Tanah Besar)
bahan	Akrilonitril Stirena akrilat kopolimer, Polivinil klorida, Serbuk kalsium, bahan kimia lain
Jaminan	25 tahun
Pensijilan	ISO9001 / SGS / CE/Ujian Laporan
Kuantiti Pesanan Minimum	100 meter persegi
Masa penghantaran	1x20GP selama 6 hari, 1x40GP selama 7 hari
Keupayaan bekalan	Kami mempunyai 8 talian pengeluaran, kira-kira 13500 meter persegi setiap hari
Terma pembayaran	T/T, mula-mula bayar deposit 30%, sebelum memuatkan kontena bayar baki pembayaran L/C ,
penghantaran	Perkhidmatan Muatan Kontena Penuh (FCL), Kami melakukannya sendiri. Kurang daripada Perkhidmatan Muatan Kontena (LCL), Kami mendapati ejen kami melakukannya.
Pakej	Pallet atau beg PE
Pelabuhan	Guangzhou / Shenzhen / Foshan
Permohonan	Bumbung vila,Bumbung rumah,Taman,Grange,Rumah kontena, Projek Flat ke Cerun, Dsb

Nombor model	#1050-160-30
taip	Gaya Sepanyol
Lebar Keseluruhan	1050mm
Lebar Berkesan	960mm
Ketebalan	2.3mm / 2.5mm / 2.8mm / 3.0mm
Panjang	Mestilah a berbilang daripada bahagian
Warna	Jingga / Merah / Kelabu / Biru langit / Hijau tua/ Disesuaikan

Jarak Gelombang	160mm
Ketinggian Ombak	30mm
Panjang Bahagian	219mm

# More Types

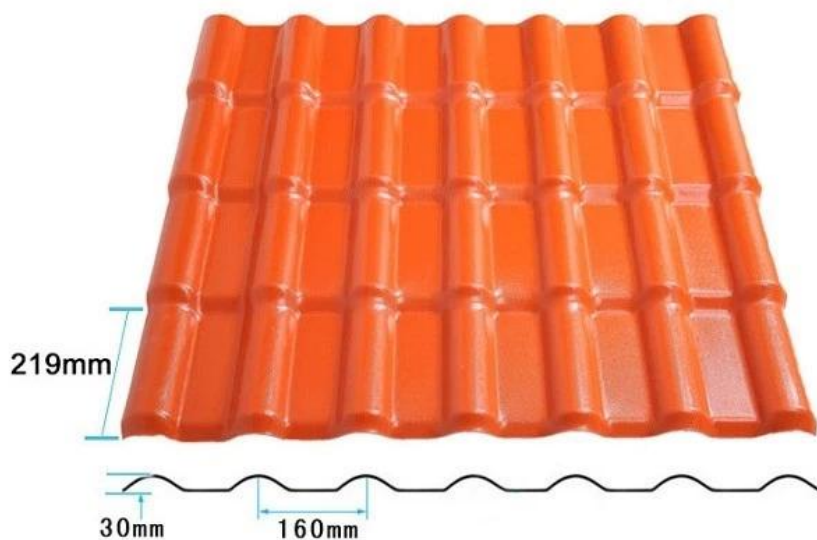

Overall Width: 1050mm

Effective Width: 960mm



Purplish Red



Brick Red



Sky Blue



Black



Dark Green



## Struktur

Permukaan: Bahan mentah ASA yang diimport daripada syarikat GE 500 terbaik dunia, Rintangan cuaca super, benar-benar 10 tahun tidak mempunyai warna pudar. Standardnya ialah ketebalan permukaan mencapai 0.15mm, Kita boleh mencapai 0.15-0.18mm.

Sederhana: Bahannya ialah Polivinil klorida dan serbuk Kalsium, bahagiannya ialah 1:1. Ini adalah nisbah terbaik selepas banyak ujian. Nisbah ini menjamin kekuatan dan ketahanan produk.

Bawah: Bahan penting juga ialah Polivinil klorida dan serbuk Kalsium, tetapi tambah bahan kimia lain. Kami membuat warna yang sama dengan warna permukaan dan warna putih. Kilauan produk adalah yang terbaik dalam industri.

## Ciri

### • Warna Tahan Lama (sekurang-kurangnya 10 tahun)

• Produk ini mempunyai ketahanan ultra dalam persekitaran semula jadi. Walaupun dalam keadaan sukar terdedah kepada UV, suhu tinggi dan kesejukan yang membeku, ia masih mengekalkan warna yang stabil.

### • Prestasi Anti-karat yang sangat baik

• Jubin Resin Sintetik boleh menahan asid jangka panjang, alkali dan kakisan garam, dan lain-lain. Ujian telah membuktikan bahawa tidak akan berlaku tindak balas kimia selepas direndam dalam garam dan alkali dan pelbagai asid di bawah 60%. Ia sesuai untuk digunakan di kawasan yang hujan asid biasa.

### • Prestasi Kalis Air yang Baik

• Jubin Resin Sintetik memilih resin yang sangat tahan lembap, yang padat dan tidak menyerap air, tanpa masalah penembusan liang. jubin tradisional.

### • Tahan Api yang Kuat

• Kepunyaan bahan kalis api, dengan rintangan api  $\geq$  B1 seperti yang diuji oleh jabatan berautoriti negara mengikut standard GBB8624-2006.

### • Sifat Penebat Haba Cemerlang

• Pekali kekonduksian haba ialah 0.325w/m.k, kira-kira 1/300 jubin tanah liat, 1/50 jubin simen, dan 1/2000 jubin keluli warna tebal. Oleh itu, tanpa mengkondisikan lapisan pengawet haba, penebat haba dan haba pemeliharaan jubin resin sintetik masih boleh dioptimumkan.

### • Penebat bunyi yang baik

• Ujian telah membuktikan bahawa jubin resin sintetik mempunyai fungsi penyerapan bunyi yang sangat baik apabila mengalami hujan lebat dan angin kencang.

**Klik pada [Pemborong Kepingan Bumbung PVC ASA](#) untuk mengetahui lebih lanjut**



# resin roof tile accessories

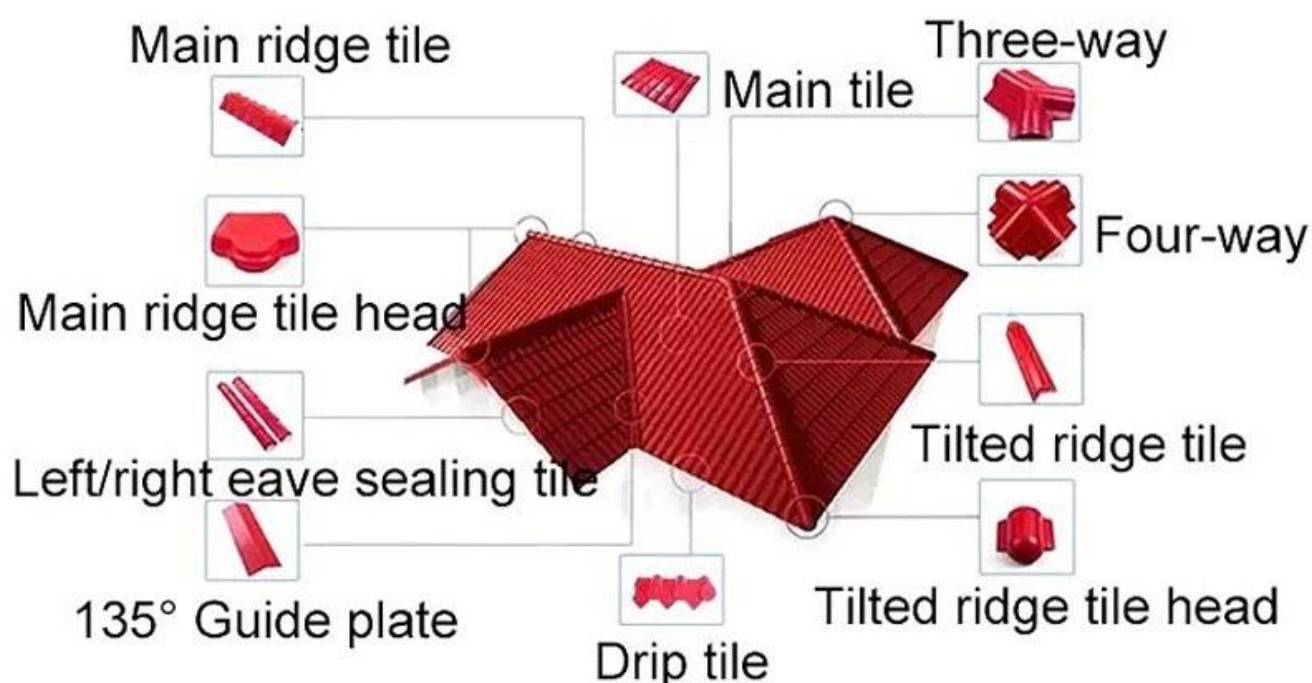

▶ Step1



▶ Step2



▶ Step3



▶ Step4



▶ Step5



▶ Step6

## Our Factory





## Engineering case

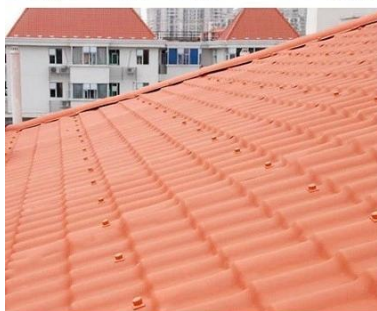



# Certificate



## Packaging



## FAQ

**\* Adakah anda pengilang atau peniaga?**

\* Ya, kami adalah Pengeluar sebenar, terdapat banyak gambar dalam pengenalan syarikat kami. jika anda memerlukan produk istimewa lain, kami akan melakukan yang terbaik untuk membantu anda, supaya kami boleh membina hubungan perniagaan jangka panjang.

**\* Bolehkah saya memesan produk dengan saya ingin membuat profil?**

\* Sudah tentu anda boleh, juga kami akan menghasilkan produk mengikut permintaan butiran anda.

**\* Bolehkah anda meletakkan jenama syarikat saya pada produk anda?**

\* Ya, kami menerima perkhidmatan OEM & ODM. Tetapi kami memerlukan beberapa maklumat tentang syarikat anda.

**\* Bagaimana untuk memasang lembaran bumbung?**

\* Sila hubungi kakitangan perkhidmatan kami, kami mempunyai video pemasangan untuk anda.

**\* Bolehkah anda menyediakan sampel untuk saya membuka pasaran dan menguji kualiti?**

\* Ya, kami boleh. Kami boleh memberikan sampel percuma kepada anda, Bolehkah anda membayar kos penghantaran? Sila hubungi kakitangan perkhidmatan kami.

**\* Apakah istilah perdagangan anda?**

\* Pembayaran: T/T 30% terlebih dahulu, baki sebelum penghantaran.

- Masa Utama Pengeluaran: Dalam tempoh 7 hari bekerja selepas deposit 30%.

- Pelabuhan Penghantaran FOB: Foshan, Guangzhou, Shenzhen