Product show

Diseño: estilo español.
Duración del color: 10 años sin decoloración.
Longitud: personalizado
Espesor: 1,8 mm, 2,0 mm, 2,2 mm, 2,5 mm, 2,8 mm, 3,0 mm
Ancho total: 1130 mm
Ancho efectivo: 1000/1050 mm
Espaciado entre correas: 660 mm
Capas: 3 capas
Superficie: en relieve/superficie lisa
ZXC Custom China teja avanzada de reducción de ruido estilo español

Diseño	estilo español
color duradero	10 años sin desvanecimiento
Longitud	personalizado
Grosor	1,8 mm, 2,0 mm, 2,2 mm, 2,5 mm, 2,8 mm, 3,0 mm
Ancho promedio	1130 mm
Ancho efectivo	1000/1050 mm
Espaciamiento de correas	660 mm
Capas	3 capas
Superficie	Superficie en relieve/lisa

Carrying capacity

Flame retardant

Not Conduct Electricity

Corrosion Resistance

White

Green

Blue

Yellow

More Types

1130 corrugaetd sheets

1130 trapezoidal sheets

900 high wave

980 high wave

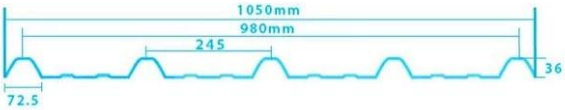

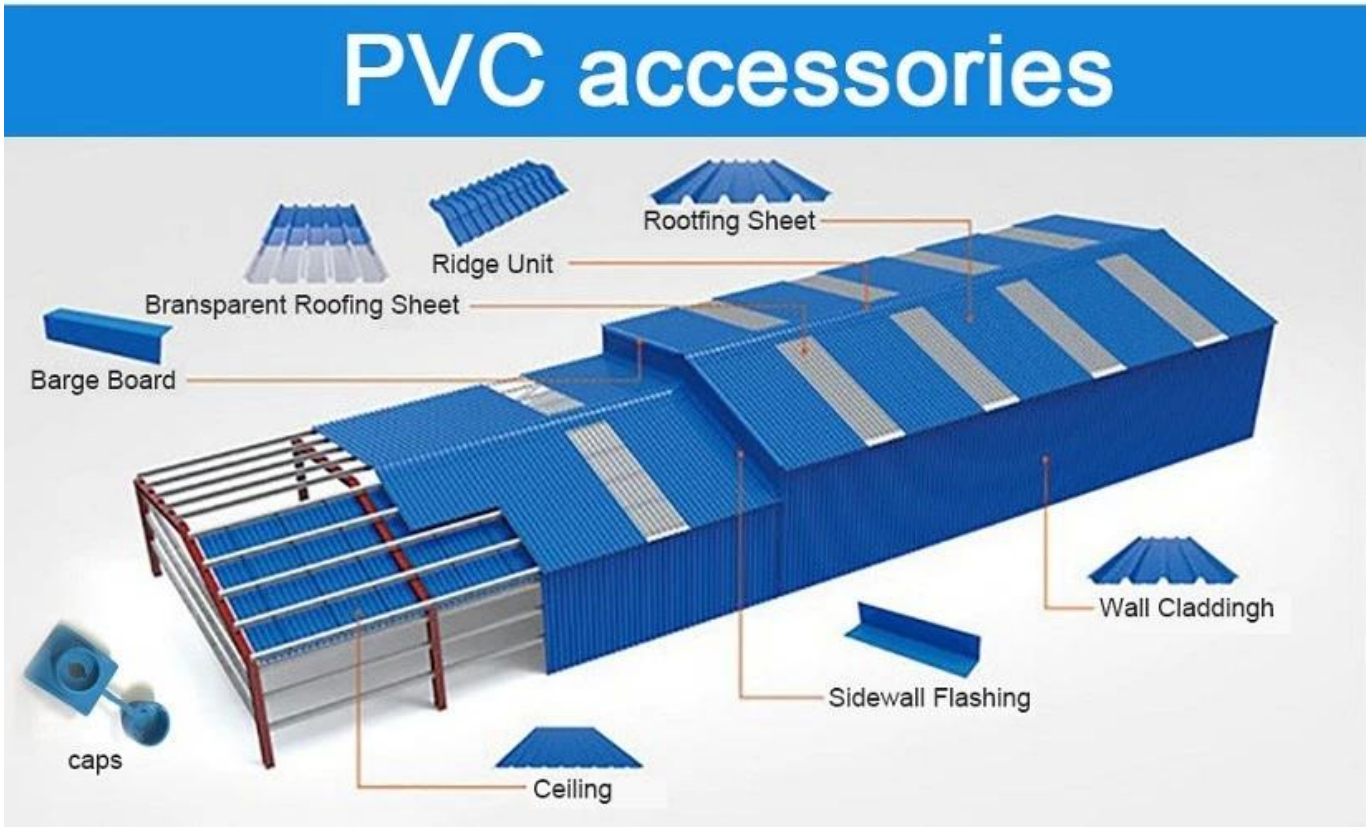

ZXC New Material Technology Co., ltd. **Proveedor de techos de UPVC**. Nuestros productos incluyen láminas de PVC, tejas de resina sintética ASA, tejas de FRP, canaletas, láminas para techos de upvc, etc. Si su pedido coincide S nuestros detalles de tamaño de stock, podemos acelerar el tiempo de entrega. Bienvenido Contáctenos Personalizado.

Our Factory

Engineering case

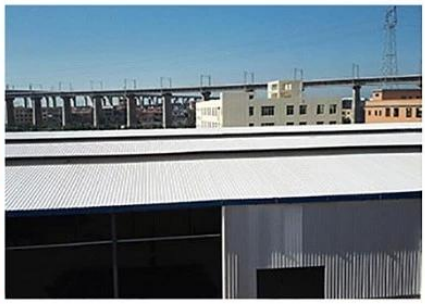

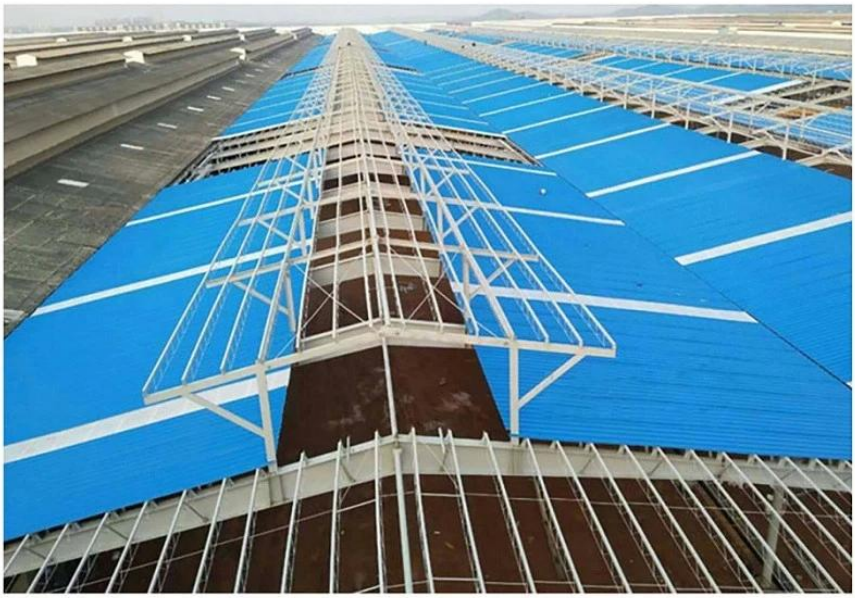

Certificate

Exhibition

Packaging

FAQ

*** ¿Es usted fabricante o comerciante?**
* Sí, somos fabricantes reales, hay muchas imágenes en la introducción de nuestra empresa. Si necesita otro producto especial, haremos todo lo posible para ayudarlo, de modo que podamos construir una relación comercial a largo plazo.

***¿Puedo pedir el producto con el que quiero perfilar?**
* Por supuesto que puede, también produciremos los productos de acuerdo con sus solicitudes detalladas.

*** ¿Puede poner la marca de mi empresa en sus productos?**
* Sí, aceptamos el servicio OEM y ODM. Pero necesitamos información sobre su empresa.

*** ¿Cómo instalar la lámina para techos?**
* Póngase en contacto con nuestro personal de servicio, tenemos un video de instalación para usted.

*** ¿Puede proporcionarme muestras para abrir el mercado y probar la calidad?**
* Sí, podemos. Podemos proporcionarle muestras gratuitas.
*** ¿Podría usted pagar el costo de envío?**
Póngase en contacto con nuestro personal de servicio.

*** ¿Cuál es su término comercial?**
* Pago: T/T 30% por adelantado, saldo antes del envío.
• Plazo de entrega de producción: dentro de los 7 días hábiles posteriores al depósito del 30%
• Puerto de envío FOB: Foshan, Guangzhou, Shenzhen