Product show

□□□□□□□□ □□□□□□ :□□□□□□□□
□□□□ □□ □□□ □□□□□ 10 :□□□□□ □□□□
□□□□□ □□□ :□□□□□
□□□ 2.2 □□□ 2.0 □□□ 1.8 :□□□□□□
□□□ 3.0 □□□□ 2.8 □□□□ 2.5
□□□ 1130 :□□□□□ □□□□□
□□ 1000/1050 :□□□□□□ □□□□□
□□ 660 :□□□□□□□ □□□□□
□□□□□ 3 :□□□□□
□□□□ □□□/□□□□□ :□□□□□

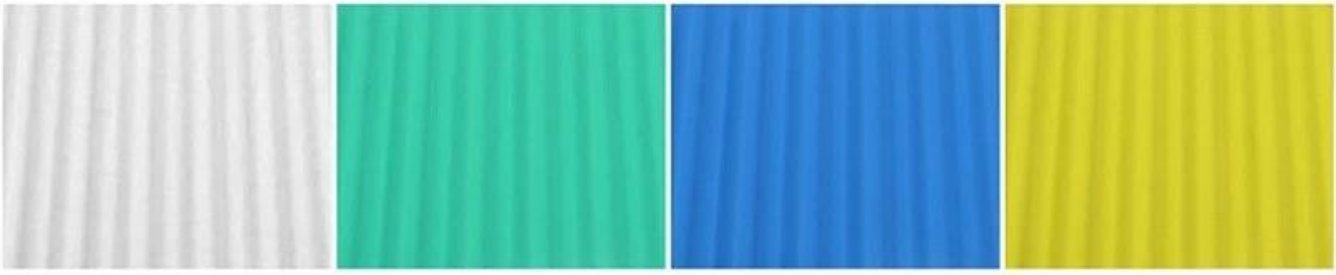

More Types

1130 corrugaetd sheets

1130 trapezoidal sheets

900 high wave

980 high wave

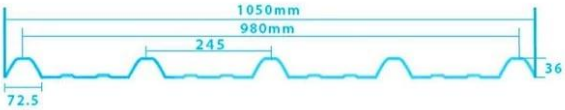

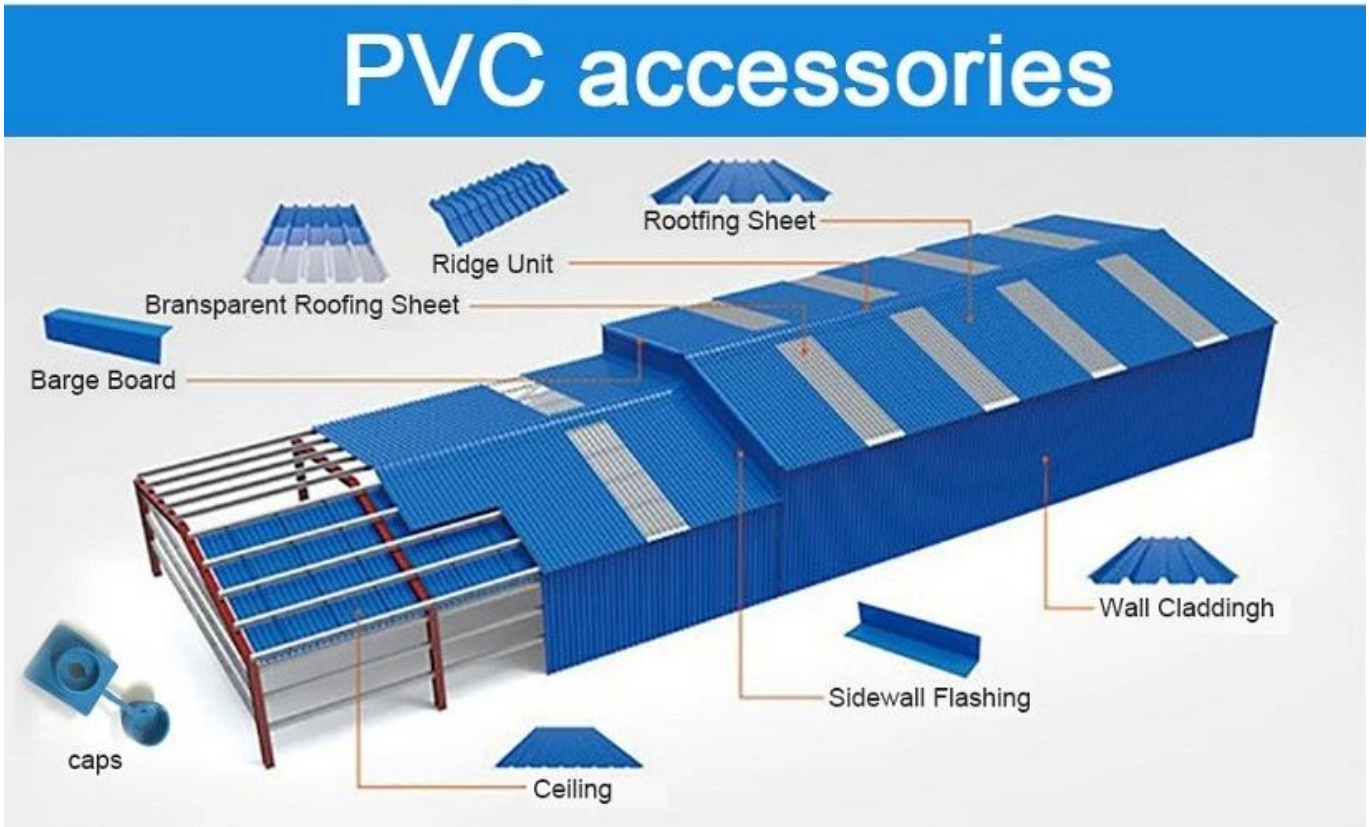

ZXC New Material Technology Co.□ □□□□□ □□□□□□□□ □□□□ .□□□□□□□□ PVC□ □□ □□□□□ □□□□□ □□□□□□□□□ □□□□□□□□ ASA□ □□□□□□□ □□□□□ FRP□ □□□□□□□ □□□□□□ □□□□□□□□□ upvc □□□ □□□ □□□□□ .□□□□□□□ □□□ □□□□ □□□□□□ □□□□□□ □□□□□□□ □□□ □□□□□□ □□ □□□□□□□ □□□□ □□□ □□□ .□□□ □□□□ □□□ □□□□□□□ □□ □□□.

Our Factory

Engineering case

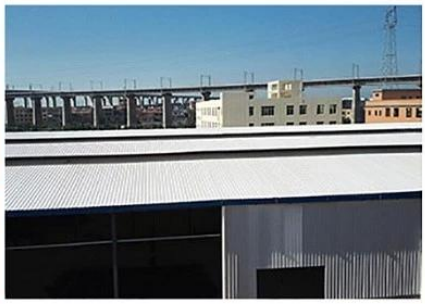

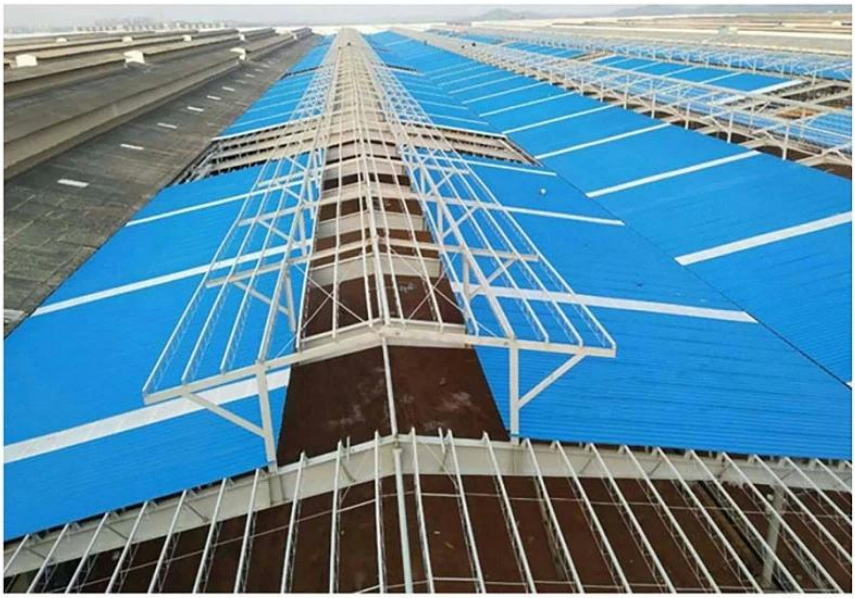

Certificate

Exhibition

Packaging

FAQ

* □□□□□ □□ □□□□ □□□ □□
□□□□ □□□ □□□□ □□□ □□□□□ □□□ □□□ .□□□□□□ □□□□□ □□ □□□□□ □□ □□□□□□ □□□□ □□□□□□□□ □□□□□□ □□□ □□□□ *
.□□□□□ □□□□□ □□□□□□ □□□□□ □□□□ □□ □□□□□ □□□ □□□□□□□□□ □□□□□ □□□□□ □□□□□□

□□□□□ □□□□□□ □□ □□□□ □□□□ □□□□□□ □□□ □□□□□□ □□*
.□□□□□□□□□ □□□□□□□ □□□□□ □□□□□□□□ □□□□□□ □□□□□ □□□□□□ □□□□ □□□□□ □□□□□□*

□□□□□□□□ □□□ □□□□□□ □□□□□□□□ □□□□□□□ □□□ □□□□□ □□ *
□□□ □□□□□□□□□ □□□ □□□ □□□□□ □□□□□□ .□□□□□□ □□□□□□□ □□□□□□ □□□□□□□ □□□□□ □□□□□ □□□□ □□□□ □□□ □□□□ *
.□□□□□

□□□□□□□□ □□□□ □□□□□ □□□□□ *
□□ □□□□□□□ □□□□□ □□□□□ □□□□□□ □□□□□□ □□□□□□ □□□□□□□ □□□□*.

* □□□□□□□ □□□□□□□ □□□□□ □□□□ □□ □□□□□ □□□□□ □□□□□ □□
□□ □□□□□□ □□□□□ □□□□□ □□□□□□ □□□□ *.

*□ □□□□□ □□□□□ □□□ □□□□□ □□
□□□□□ □□□□□□ □□□□□□ □□□□□□□ □□□□.

* □□□ □□□□□ □□□□□□□ □□□□□ □□ □□
□□□□□ *: T/T 30% .□□□□□ □□□ □□□□□□ □□□□□□
%30 □□□□□ □□□ □□□ □□□□ 7 □□□□ □□ :□□□□□□□ □□□□ □
□□□□□ □□□□□□□□□ □□□□□□ :□□□ □□□□□ □□□□□ □

ZXC New Material Technology Co□ □ □□□□□ □□ □□□□□□□ □□□□□□□□□□□ □□□□□ □□□□□ □□□□ □□ □□□□□□□□
□□□□□ □□□□□□□□ □□□□□ PVC □ □□□□□□□□□ □□□□□□□ □□ □□□□□ □□□□□ ASA □ □□□□□□□ □□□□□ FRP □
□□□□□□□ □□□ □□□□□□□ □ □□□□□ □□□□□□□ □□□ □□□□□□ □□ □□□□□□ □□□□ □□□ □□□ .□□□ □□□ □□□ □□□□□□□□
□□□□ □□□□.

Product show

□□□□□□ □□□	□□□□□□□□ □□□□□□ □□□ □□□□□ □□□□ ASA
□□□□□	ZXC
□□□□□□ □□□□	□□□□□□□ □□□□) □□□□□ □□□□□□□□□□ □□□□□□ □□□□□□ □□□□□)
□□□□	□□□□□□ □□□□□□ □□□□□□ □□□□□□□□□ □□□□□□□ □□□□□□□ □□□□□□□□□□□□□ □□□□□□ □□□□□□□□□□ □□□□□□□ □□□□□□□□□ □□□□□
□□□□	25 □□□
□□□□□	ISO9001 / □□ / □□ □□ □□
□□□□□ □□□□ □□□□ □□□	100 □□□□ □□□
□□□□□□□ □□□□	1x201 □□□□□ 6 □□□□ □□ □□x40GP □□□□ 7 □□□□
□□□□□ □□□□	□□□ □□ □□□□ □□□ 13500 □□□□□ □□□□□□ □□□□ 8 □□□□□
□□□□□ □□□□	T/T□ □□□□□ □□□□ □□□□ □□□□□□□ □□□□□ □□□ □□□□□□ %30 □□□□□ □□□□ □□□□□□□□ □□□□ □
□□□	□□□□□□□ □□□□□□□□ □□□□□ □□□□ (FCL)□ .□□□□□ □□□□ □□□□ □□□□□□□□ □□□□□ □□ □□□ □□□□ (LCL)□ □□□□ □□□□□□ □□□□□□□ □□□.
□□□□	□□□□□□□ □□□□□□ □□□ □□ □□□□□□
□□□□□	□□□□□ / □□□□□ / □□□□□□□□
□□□	□□□□□□□□ □□□□ □□□□□□ □□□□□□ □□□□□□□ □□□□□ □□□□□□□ □□□□□ □□□ □□□□□□□□ □□□□□ □□□ □□□

□□□□□□□ □□□	#1050-160-30
□□□□	□□□□□□□□ □□□□□
□□□□□ □□□□□	1050 □□□
□□□□□□ □□□□□	960 □□□
□□□□□	2.3 □□□ 3.0 / □□□ 2.8 / □□□ 2.5 / □□□
□□□	□□□ □□□□□□□ □□□□ □□ □□□
□□□	□□□□□ □□□ / □□□□ □□□□ / □□□□□ □□□□ / □□□□□ / □□□□ / □□□□□□□
□□□□□□ □□□□□	160 □□□
□□□□□□ □□□□□□	30 □□□
□□□□□ □□□	219 □□□
□□□□□□□ □□□□□	660 □□□

More Types

Overall Widthe:1050mm
Effective Width:960mm

Purplish Red | Brick Red | Sky Blue | Black | Dark Green

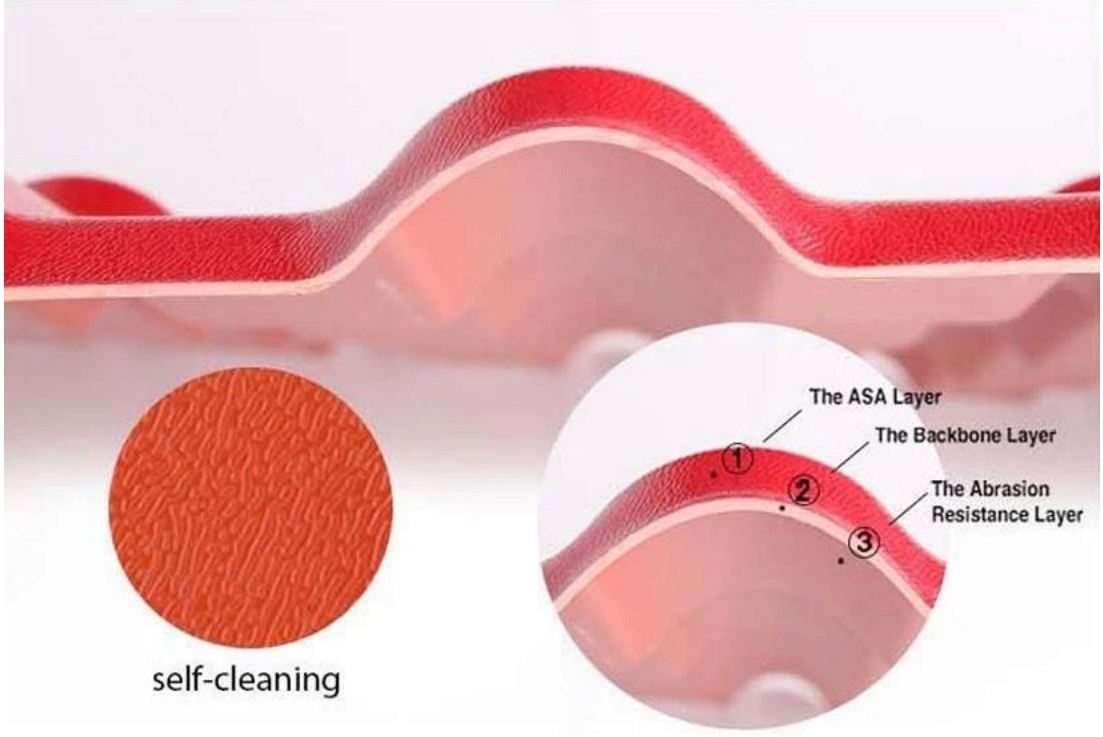

[illegible]

[illegible] :[illegible] ASA [illegible] 500 [illegible] GE [illegible] 10 [illegible]
.[illegible] 0.18-0.15 [illegible] 0.15 [illegible] .[illegible]

[illegible] .1:1 [illegible] :[illegible]
.[illegible] .[illegible]

[illegible] :[illegible]
.[illegible] .[illegible] .[illegible]

[illegible]

([illegible] 10) [illegible] ·

[illegible] .[illegible] ·
.[illegible]

[illegible] ·

[illegible] ·
[illegible] .[illegible]
.[illegible] .[illegible]60 [illegible]

[illegible] ·

[illegible] ·
[illegible] [illegible]45 [illegible] .[illegible]
.[illegible]

[illegible] ·

[illegible] · ≥ B1 [illegible]
[illegible] GBB8624-2006.

· [illegible]

[illegible] 1/50 [illegible] 1/300 [illegible].[illegible]/[illegible] 0.325 [illegible] ·
[illegible] .[illegible] 1/2000
.[illegible]

[illegible] ·

[illegible] ·
[illegible].

resin roof tile saccessories

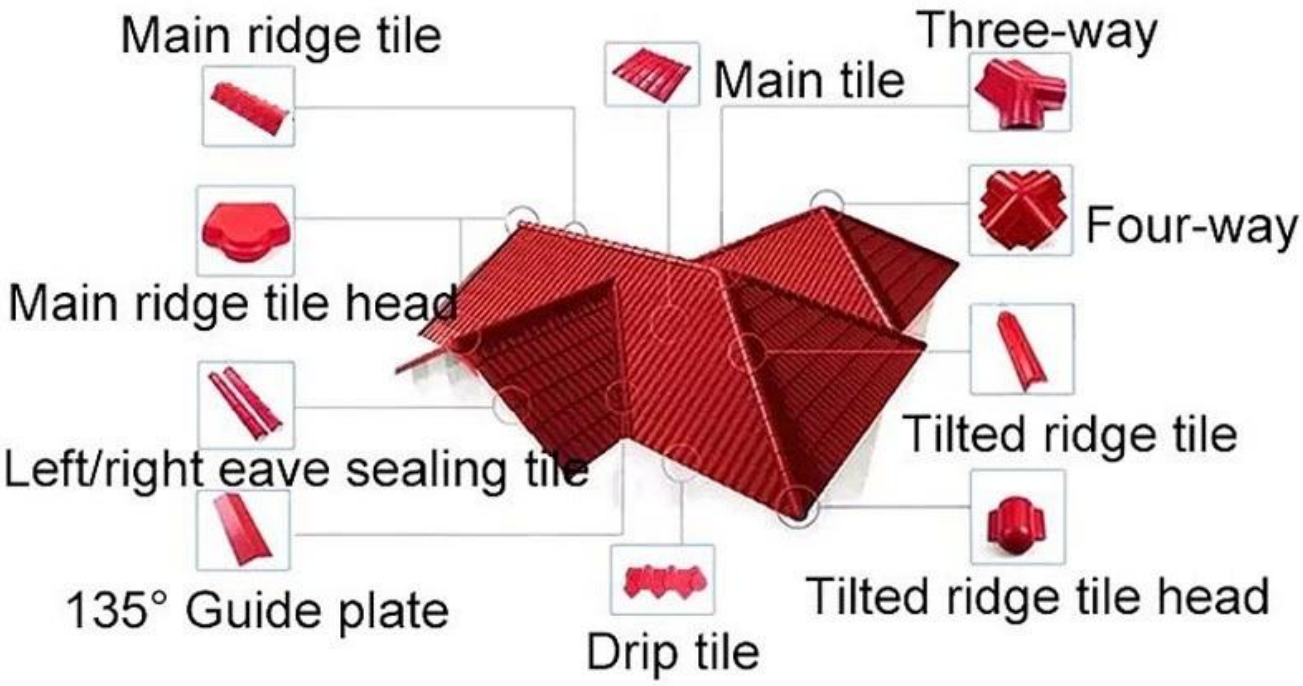

Step1

Step2

Step3

Step4

Step5

Step6

Our Factory

Engineering case

Certificate

Packaging

□□□□□		2.3 □□□	2.5 □□□	2.8 □□□	3.0 □□□
□□□ □□□□ □□□/□□□))		4.6	5.0	5.6	6.0
□□□□□ □□□□□□□□ □□□□□□□□	20 □□ □□ □□ 21))	4500	4200	3750	3500
	40 GP (26 □□)	5600	5200	4600	4300

□□□□:

1. □□□□ □□□□□□ □□□□□□□□ □□□□□

2. □□□□ □□□□□ □□ □□□

3. □□□□□□ □□□□□

4. □□□□□ □□□□□□□

5. □□□□□□□□ □□□□□ ulation

6. □□□□□□ □□□□□□ □□□□□ □□□□□

□□□□ □□□□□ □□□□□ □□ □□□□ :□□□□

FAQ

* □ □□□□ □□ □□□□ □□□ □□

* □□□□ □□□□ □□□□ □□□ □□□□ □□□ □□□□□ □□□ □□□ .□□□□□□ □□□□□ □□ □□□□□ □□ □□□□□□ □□□□ □□□□□□□ □□□ □□□ □□□□□ □□□□□ □□□□□□ □□□□□ □□□□ □□ □□□□□ □□□ □□□□□□□□□□ □□□□□ □□□□□.

* □□□□□□□□ □□□□□ □□□□ □□□□ □□ □□□□□□ □□□ □□□□□□ □□

* □□ □□□□□□ □□□□□□□□ □□□□□□ □□□□ □□□□□□□□ □□□□ □□□ □□□□ □□□ □□□□□□ □□□□□□.

* □□□□□□□□ □□□ □□□□□□ □□□□□□□□ □□□□□□□ □□□ □□□□□ □□

* □□□□□□□□□ □□□ □□□ □□□□□ □□□□□□ .□□□□□□ □□□□□□□ □□□□□□ □□□□□□□ □□□□□ □□□□□ □□□□ □□□□ □□□ □ □□□

□□□□□ □□□.

* □□□□□□□□ □□□□ □□□□□ □□□□□

* □□ □□□□□□□ □□□□□ □□□□□ □□□□□□ □□□□□□ □□□□□□ □□□□□□□ □□□□.

* □□□□□ □□□□□□□□□□□ □□□□□ □□□□ □□ □□□□□ □□□□□ □□□□□ □□

* □□□□□ □□□□□□ □□□□□□ □□□□□□□ □□□□ □□□□□□ □□□□□ □□□ □□□□□ □□ □□□ □□□□□□ □□□□□ □□□□□ □□□□□□ □□□□.

* □□□ □□□□□ □□□□□□□ □□□□□ □□ □□

* □□□□□: T/T 30% □□□□□ □□□ □□□□□□ □□□□□□.

30 □□□□□ □□□ □□□ □□□□ 7 □□□□ □□ :□□□□□□□ □□□□ □%

□□□□□ □□□□□□□□□ □□□□□□ :□□□ □□□□□ □□□□□ □