□□□□□□□□□ □□□□□□ :□□□□□□□□
□□□□ □□ □□□ □□□□□ 10 :□□□□□ □□□□
□□□□□ □□□ :□□□□□
□□□ 2.2 □□□ 2.0 □□□ 1.8 :□□□□□□
□□□ 3.0 □□□□ 2.8 □□□□ 2.5
□□□ 1130 :□□□□□□□□ □□□□□
□□ 1000/1050 :□□□□□□ □□□□□
□□ 660 :□□□□□□□ □□□□□
□□□□□ 3 :□□□□□
□□□□ □□□/□□□□□ :□□□□□

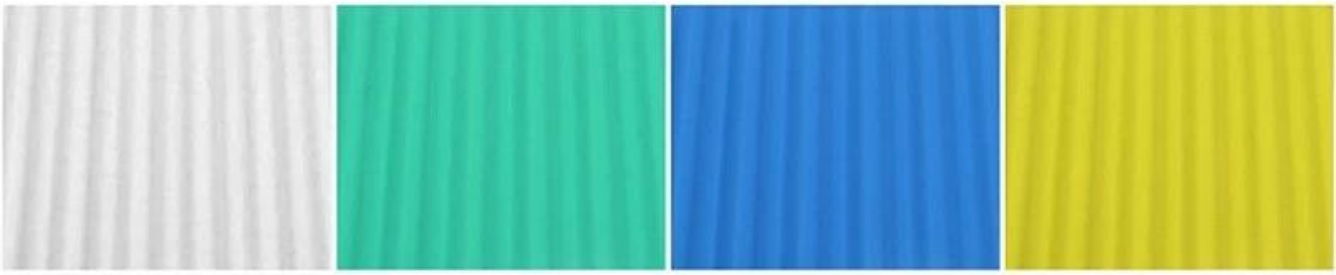

More Types

1130 corrugaetd sheets

1130 trapezoidal sheets

900 high wave

980 high wave

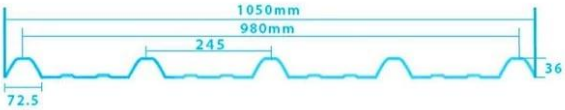

□□□□

• □□□□□□ □□□□□□
□□□□□□□□□□ □□□□□□□ □□□ • ZhongXingCheng PVC □□□□□□ □□□□□□□□□ □□□□□□□ □□ □□□□□□ □□□□□ □□□ □□□□□ □□□ %60□ □□□□□□□□□ □□□□□ □□ :□□□ □□ □□□□□□□ □□□□ .□□□□□□ □□□□□□ □□□□□□□ □□□□□□□□□□ □□□□□□□ □□□□□□□ □□□□□□□ □□□□□□□ □□□□ □□□□□ .□□□□□□□ □□□□□ □□□□ □□ □□□□□ 24 □□□□ □□□□□ □□ □□□ □□□□ □□□□□ □□□□□□□ □□□□ □□□□□□□□ □□□□□□□□□□.

• □□□□□ □□
□□□□□□□□□□ □□□□□□□ □□□□□□ □□□□□□□ □□□□□□ □□□ □□□ • ZhongXingCheng PVC □□□□□ □□ □□□□□ □□□□ .(□□□□□□ □□□□ □□ □□□□□ 15 □□□□) □□□□□□□□ □□□□□ □□□□□ □□□□□ □□□□□ □□□□□□□ □□□□□□

□□□□□ □□□□□ •
□□□□□□□□□□ □□□□□□□ □□□ • ZhongXingCheng PVC □□□□□□ □□□□ □□□□ □□ □□□□□ □□□□□ □□□□ □□ □□□□□ □□□□□□□ □□□□□ □□□□□ □□□□□□□ □□□□□□□ □□□□□□□ GB8624-2006 ≤ □□□□□□□ □□ □□□□□□□ □□□□□ □□□□□□□□□ □□□□ B1.

• □□□□□□□ □□□□□
□□□□□□□□□□ □□□□□□□ □□□□□□ □□□□□□□ □□□□□□□ □□□□□ • ZhongXingCheng 0.325 □□w/mk□ □□□□□□ □□□□□□□ □□ □□□□□ □□□ □□□□□ .1/2000 □□ 0.5 □□□□ □□□□□□ □□□□□□□□ □□□□□□□ □1/5 □□□□□□□□ □□□□□□□ □1/310 □□□□□ □□□□□□□□□□ □□□□□□□ □□□ □□□□□□ □□□□ □□ □ □□□□□□□ □□□□□□ □□□□□ □□□□ PVC □□□□□ □□□□□ □□□□ □□□□□ .□□□□□□□

□□□□□ □□□ •
□□□□□□□□□ □□□□□□□ □□□□□□ □□□□□□□ □□□□□□□ □□□□□□□ □□□□□□□ □□□□ □□□□ □□ :□□□ □□ □□□□□□□□□□ □□□□ • □□□□□□□□□□ □□□□□ □□□□ □□ □□□□□□□□ □□□□□□□ □□□□□ □□□□□ ZhongXingCheng □□□□□□ □□□ □□□□□□□ □□□□□□ □□□□□□□□ □□□□□□□ □□□□□□ □□□□□□ 30 □□□□□□ □□□□□□□ □□□□□ □□□ □□□□□□□□.

PVC accessories

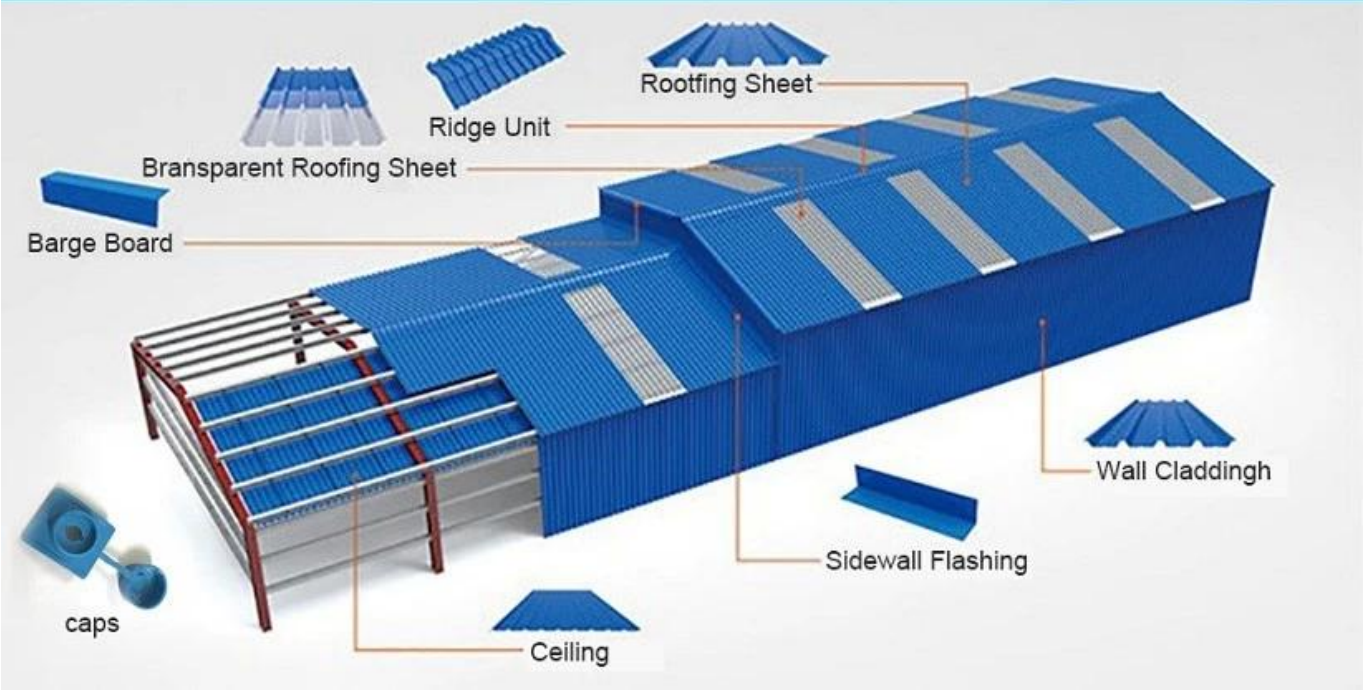

Our Factory

Engineering case

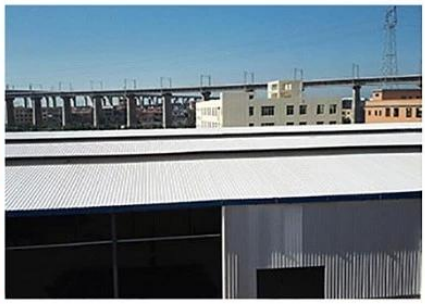

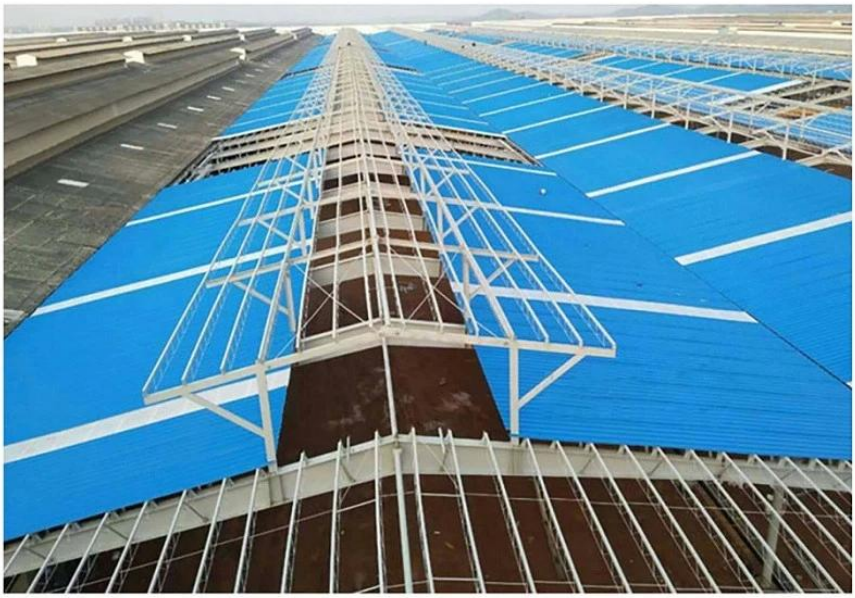

Certificate

Exhibition

Packaging

FAQ

* □□□□□ □□ □□□□ □□□ □□
□□□□ □□□ □□□□ □□□ □□□□□ □□□ □□□ .□□□□□□ □□□□□ □□ □□□□□ □□ □□□□□□ □□□□ □□□□□□□□ □□□□□□ □□□ □□□□ *
.□□□□□ □□□□□ □□□□□□ □□□□□ □□□□ □□ □□□□□ □□□ □□□□□□□□□ □□□□□ □□□□□ □□□□□□

□□□□□ □□□□□□ □□ □□□□ □□□□ □□□□□□ □□□ □□□□□□ □□*
.□□□□□□□□□□ □□□□□□□ □□□□□ □□□□□□□□ □□□□□□ □□□□□ □□□□□□ □□□□ □□□□□ □□□□□□*

□□□□□□□□□ □□□ □□□□□□ □□□□□□□□ □□□□□□□ □□□ □□□□□ □□ *
.□□□□□ □□□ □□□□□□□□□□ □□□ □□□ □□□□□ □□□□□□ .□□□□□□□ □□□□□□□ □□□□□ □□□□□ □□□□ □□□□ □□□ □□□□ *

□□□□□□□□□ □□□□ □□□□□ □□□□□ *
.□□ □□□□□□□ □□□□□ □□□□□ □□□□□□ □□□□□□ □□□□□□ □□□□□□□ □□□□*

□□□□□□□ □□□□□□□ □□□□□ □□□□ □□ □□□□□ □□□□□ □□□□□ □□ *
.□□ □□□□□□ □□□□□ □□□□□ □□□□□□ □□□□ *

□ □□□□□ □□□□□ □□□ □□□□□ □□*
.□□□□□ □□□□□□ □□□□□□ □□□□□□□ □□□□

□□□ □□□□□ □□□□□□□ □□□□□ □□ □□ *
□□□□□ *: T/T 30% .□□□□□ □□□ □□□□□□ □□□□□□
□30 □□□□□ □□□ □□□ □□□□ 7 □□□□ □□ :□□□□□□□ □□□□ •
□□□□□□ □□□□□□□□□□ □□□□□□ :□□□ □□□□□ □□□□□ •